ThermoMalin TM1

testoon.com
L'innovation à sa juste mesure

Ultra compacte et légère

Elle vous accompagnera partout

Contenu de la boîte

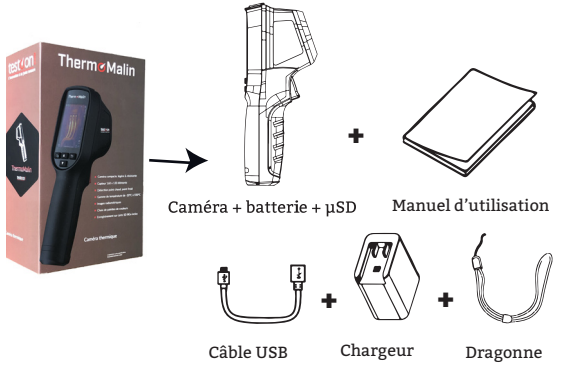

Accessoires complémentaires

Trépied

Mallette

Découvrez son prix incroyable et commandez

Plus d'informations sur notre site
www.thermomalin.com

www.testoon.com/thermomalin-TM1

La caméra thermique ThermoMalin TM1 by Testoon idéale pour l'inspection du bâtiment, l'électricité, et bien plus encore...

Une véritable caméra thermique au prix d'un thermomètre

www.testoon.com - 01 71 16 17 00

contact@testoon.com - 01 71 16 17 00

© Testoon - 2020 - v2.0

ThermoMalin TM1

testoon.com
L'innovation à sa juste mesure

Caractéristiques principales

- Température sur chaque point de l'image
- Capteur 160x120 éléments, 19200 pixels
- Sensibilité thermique (NETD) <40mK (0,04°C)
- Champ de vision (FOV) de 37,2° x 50°
- IFOV : 5,48 mRad
- Gamme de température de -20°C à +550°C
- Temps de démarrage de seulement 7 secondes
- Emissivité programmable
- 4 palettes de couleurs
- Batterie lithium-ion rechargeable intégrée 8h
- Enregistrement d'images 100% radiométriques sur carte mémoire SD
- Export des images radiométriques dans le logiciel (traitement des données, édition de rapport...)
- Très légère, seulement 350g
- Résiste aux chutes jusqu'à 2m

Logiciel gratuit d'exploitation d'images thermiques

Analyse des images radiométriques

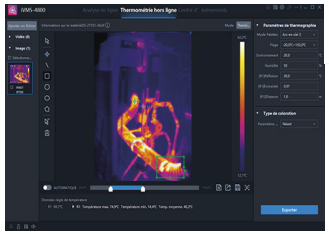

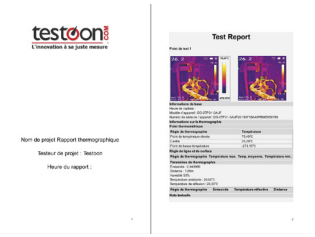

Création de rapport personnalisé

www.thermomalin.com

Radiateur

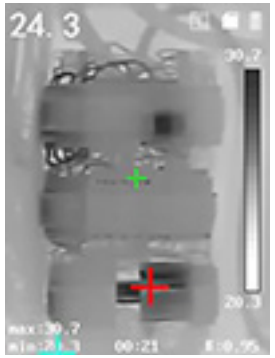

Electricité

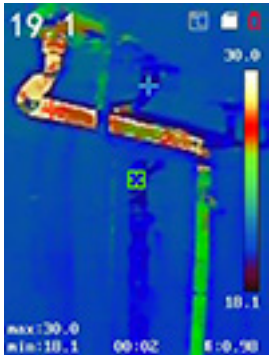

Tuyauterie

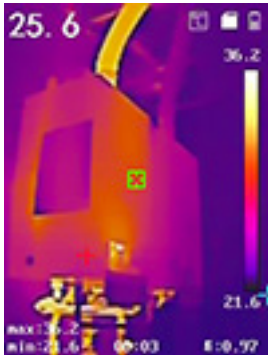

Chauffage

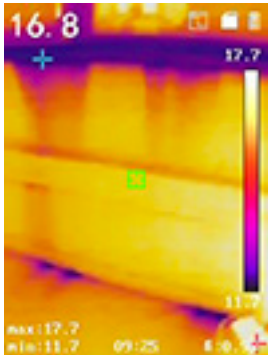

Fuite d'air

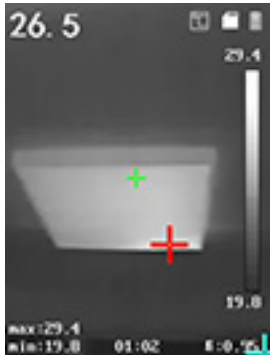

Eclairage

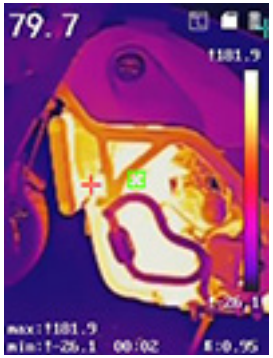

Mécanique

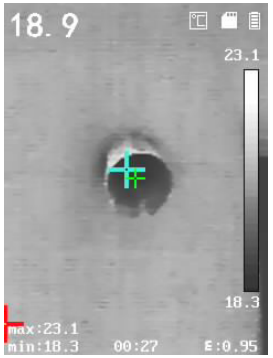

Ventilation

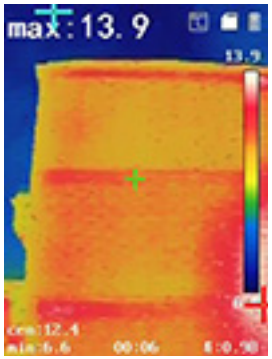

Pont thermique

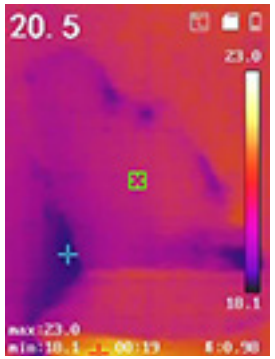

Infiltration d'eau

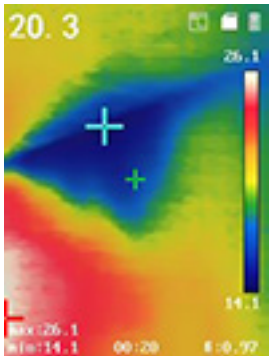

Défaut d'isolation

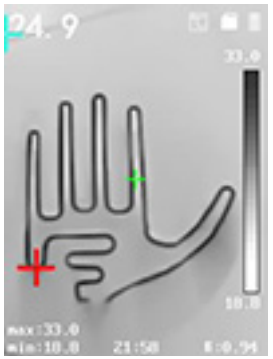

Contrôle qualité